| ZESTAWIENIE POWIERZCHNI | [m²] |
|---|---|
| Pow. dz. ewid. nr: 69/28, 69/30, 69/32 | 901 |
| Pow. zabudowy budynku mieszkalnego jednorodzinnego | 207,60 |
| Pow. terenów utwardzonych | 136,92 |
| Pow. biologicznie czynna | 556,48 |

# MAPA DO CELÓW PROJEKTOWYCH

## SKALA 1:500

sporządzona przez firmę "GeoProjekt" Usługi Geodezyjno-Kartograficzne Iga Lewandowska
Kuczków 10C, 99-300 Kutno tel. 500 165 618

Energa-Operator S.A.
Oddział w Płocku Rejon Dystrybucji Kutno
WPŁYNĘŁO
DNIA 2026 -06- 24
L. dz. Buk
Podpis

obręb: Grunwald 100201_1.0002
m. Kutno 100201_1
pow. kutnowski
woj. łódzkie

STAROSTWO POWIATOWE
w KUTNIE
99-300 Kutno, ul. Kościuszki 16
tel. 24 355 47 80, fax 24 355 47 84

Załącznik do decyzji
Nr 455/2025
z dnia 24.10.2025.
Z up. STAROSTY
mgr inż. Anna Szafoni-Kowal
Dyrektor Wydziału
Architektury i Budownictwa

Nr zgłoszenia GK.II.6640.442.2025
Mapa powstała w drodze aktualizacji istniejącej mapy numerycznej m. Kutno
arkusz według układu współrzędnych płaskich 2000 strefa 6, nr sekcji 6.173.32.05.2.3
Układ wysokościowy PL-EVRF2007-NH

Nie wyklucza się istnienia w terenie innych przewodów, o których brak informacji wynika z zaszłości historycznych lub niedopełnienia przepisów zgłoszenia do inwentaryzacji.

Wykonanie niniejszej mapy nie było poprzedzone ustaleniami dotyczącymi ewentualnych służebności gruntowych obciążających grunty położone w granicach projektowanej inwestycji budowlanej.

( art. 80 ust. 5, 6 Rozporządzenie Ministra Spraw Wewnętrznych i Administracji z dnia 9 listopada 2011 r. w sprawie standardów technicznych wykonywania geodezyjnych pomiarów sytuacyjnych i wysokościowych oraz opracowywania i przekazywania wyników tych pomiarów do pzgik).

GEODETA UPRAWNIONY
mgr inż. Adam Lewandowski
nr upr. 22454

------ zakres aktualizacji

wykonał:

Stan aktualności na 18.03.2025r.

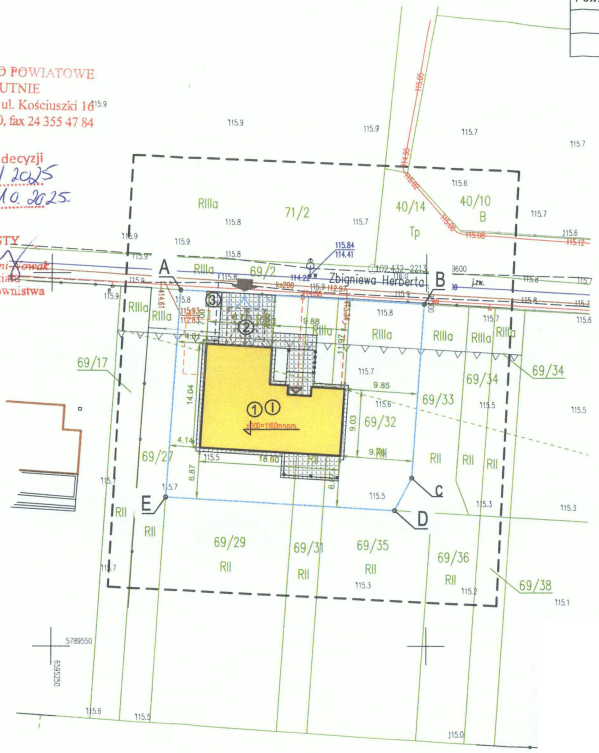


LEGENDA:

① Projektowany budynek mieszkalny jednorodzinny
② Miejsce postojowe dla samochodów osobowych
③ Miejsce na pojemniki na odpady

- A, B, C, D, E, A - granica obszaru inwestycji

- projektowany budynek
- projektowana liczba kondygnacji
- wejście do budynku
- wjazd na działkę
- projektowana nawierzchnia utwardzona
- ogrodzenie (wg odrębnego opracowania)
- nieprzekraczalna linia zabudowy
- wewnętrzna linia zasilająca (wg odrębnego opracowania)
- złącze kablowe energetyczne (wg odrębnego opracowania)
- przyłącze wodociągowe (wg odrębnego opracowania)
- przyłącze kanalizacyjne (wg odrębnego opracowania)
- wewnętrzna instalacja gazowa ze zbiornikiem na gaz (wg odrębnego opracowania)

ZA ZGODNOŚĆ
Z ORGINAŁEM